UNIVERSIDAD DE SAN CARLOS DE GUATEMALA
FACULTAD DE HUMANIDADES

Carreras para Primer Ingreso 2024

Pruebas Requisitos:

Paso 1. Realizar la prueba de Orientación Vocacional.
Paso 2. Aprobar la prueba de conocimientos básicos de lenguaje.
Paso 3. Aprobar una o dos pruebas específicas de la Facultad de Humanidades según especialidad.

Departamento	Requisito de Pruebas Específicas	NOMBRE DE LA CARRERA	Sede Central				
			Plan Diario			Plan Fin de Semana	
			Matutina	Vespertina	Nocturno	Sábado	Domingo
Pedagogía Correo electrónico: pedagogiafahusac@gmail.com WhatsApp 44775247	Liderazgo pedagógico	PEM EN PEDAGOGIA Y TÉCNICO EN ADMINISTRACIÓN EDUCATIVA http://www.humanidades.usac.edu.gt/usac/wp-content/uploads/2012/08/PENSUM-PEM-ADMON.-2019-docx.pdf					
		PEM EN PEDAGOGIA, CIENCIAS SOCIALES Y FORMACIÓN CIUDADANA http://www.humanidades.usac.edu.gt/usac/wp-content/uploads/2014/11/PEM-Sociales-y-Formaci%C3%B3n-Ciudadana.pdf					
		PEM EN PEDAGOGIA Y TECNICO EN INVESTIGACIÓN EDUCATIVA http://www.humanidades.usac.edu.gt/usac/wp-content/uploads/2014/11/PEM-Investigaci%C3%B3n.pdf					
		PEM EN PEDAGOGÍA Y CIENCIAS NATURALES CON ORIENTACIÓN AMBIENTAL http://www.humanidades.usac.edu.gt/usac/wp-content/uploads/2014/11/pensum-PEM-Ped.-y-CC.-Naturales-c%C3%B3digo-carrera-78.pdf					
		PEM EN PEDAGOGIA Y PROMOTOR DERECHOS HUMANOS Y CULTURA DE PAZ http://www.humanidades.usac.edu.gt/usac/wp-content/uploads/2014/11/PEM-Derechos-Humanos.pdf					

			Matutina	Vespertina	Nocturno	Sábado	Domingo
Escuela de Bibliotecología Correo electrónico: bibliotecologia@fahusac.edu.gt WhatsApp 3262-8623	Liderazgo pedagógico	BIBLIOTECARIO GENERAL http://www.humanidades.usac.edu.gt/usac/wp-content/uploads/2012/08/cid_pensum_bibliotecario_general_2009.pdf					
		PROFESORADO EN CIENCIAS DE LA INFORMACIÓN DOCUMENTAL CON ESPECIALIDAD EN CENTROS DE RECURSOS PARA EL APRENDIZAJE INTEGRADOS AL CURRICULO (B-learning) http://www.humanidades.usac.edu.gt/usac/wp-content/uploads/2012/08/pensun-profesorado.jpg					
		TÉCNICO EN CIENCIAS DE LA INFORMACIÓN DOCUMENTAL CON ESPECIALIDAD EN DEMOCRATIZACIÓN DE LA INFORMACIÓN (B-learning) http://www.humanidades.usac.edu.gt/usac/wp-content/uploads/2012/08/4.jpg					
Filosofía Correo electrónico: deptofilosofia@usac.edu.gt Tel. 24188600 ext. 85315	Liderazgo pedagógico	PEM EN FILOSOFÍA http://www.humanidades.usac.edu.gt/usac/wp-content/uploads/2012/08/PENSUM_Profesorado-de-ense%C3%B1anza-media-en-filosof%C3%ADa.pdf					
	Comprensión lectora	LICENCIATURA EN FILOSOFÍA http://www.humanidades.usac.edu.gt/usac/wp-content/uploads/2012/08/pensum-licenciatura.pdf					
Letras Correo electrónico: departamentodeletras@gmail.com Tel. 24188600 ext. 85315	Tener resultado satisfactorio de la prueba de Liderazgo pedagógico y Competencias Lingüísticas	PEM EN LENGUA Y LITERATURA http://www.humanidades.usac.edu.gt/usac/wp-content/uploads/2020/01/pensum_2016.pdf					
Sección de Idiomas Correo electrónico: idiomas@fahusac.edu.gt WhatsApp: 4477-6705	Tener resultado satisfactorio de la prueba de Liderazgo pedagógico y Prueba de inglés	PEM EN IDIOMA INGLÉS http://www.humanidades.usac.edu.gt/usac/wp-content/uploads/2012/08/Pensa-de-estudios-Secci%C3%B3n-de-idiomas.pdf					

			Matutina	Vespertina	Nocturno	Sábado	Domingo
Arte Correo electrónico: arte@fahusac.edu.gt WhatsApp: 4477-6705	Tener resultado satisfactorio de la prueba de Liderazgo pedagógico y prueba de Creatividad	PROFESORADO EN ENSEÑANZA MEDIA EN ARTES PLÁSTICAS E HISTORIA DEL ARTE http://www.humanidades.usac.edu.gt/usac/wp-content/uploads/2012/08/Pensum-PEMen-Arte-e-Historia-del-Arte.pdf					
		TÉCNICO EN RESTAURACION DE BIENES MUEBLES http://www.humanidades.usac.edu.gt/usac/wp-content/uploads/2012/08/Pensum-T%C3%A9cnico-Bienes-Muebles.pdf					
	Tener resultado satisfactorio de la prueba de Liderazgo pedagógico y Prueba de Música	PROFESORADO EN ENSEÑANZA MEDIA EN EDUCACIÓN MUSICAL http://www.humanidades.usac.edu.gt/usac/wp-content/uploads/2012/08/Pensum-PEM-en-M%C3%BAscica.pdf					
	Tener resultado satisfactorio de la prueba de Comprensión Lectora y prueba de Creatividad	LICENCIATURA EN ARTE http://www.humanidades.usac.edu.gt/usac/wp-content/uploads/2012/08/Pensum-Licenciatua-en-Arte.pdf					
Educación Virtual Correo electrónico: evirtual@fahusac.edu.gt WhatsApp: 4566-5373	Tener resultado satisfactorio de la prueba de Liderazgo pedagógico y prueba de computación	PROFESORADO EN PEDAGOGÍA Y TECNOLOGÍAS DE LA INFORMACIÓN Y COMUNICACIÓN http://www.humanidades.usac.edu.gt/usac/wp-content/uploads/2015/04/ilovepdf_merged1.pdf					
		PROFESORADO EN EDUCACIÓN A DISTANCIA http://www.humanidades.usac.edu.gt/usac/wp-content/uploads/2015/04/ilovepdf_merged1.pdf					
		LICENCIATURA EN EDUCACIÓN Y TECNOLOGÍAS DE LA INFORMACIÓN Y COMUNICACIÓN http://www.humanidades.usac.edu.gt/usac/wp-content/uploads/2015/04/ilovepdf_merged1.pdf					
Escuela de Educación Programa Formación Inicial Docente -FID- Correo electrónico: fidmatutinafahusac@gmail.com WhatsApp: 47363859	Tener resultado satisfactorio de conocimientos básicos matemática y lenguaje. Satisfactorio de la pruega de liderazgo pedagógico.	PENSUM PROFESORADO DE PRIMARIA INTERCULTURAL https://drive.google.com/file/d/1-INp-AI5l6Sg0EmiLsm4l-xjjYeOJk1u/view?usp=sharing					
		PENSUM PROFESORADO EN EXPRESIÓN ARTÍSTICA EN ESPECIALIDAD EN EDUCACIÓN MUSICAL https://drive.google.com/file/d/1zBHdI1d2N013URR0hTDTaQSO-Rlws9VG/view?usp=sharing					

Más Información:

Coordinación de admisiones:
info.primeringreso@fahusac.edu.gt
Tel: 24188612
WhatsApp 44771405

Coordinación de Pedagogía:
Jornada Matutina:
Correo electrónico: coordinacionmatutina.usac@gmail.com
WhatsApp 39797950

Jornada Vespertina:
Correo electrónico: arosario@fahusac.edu.gt
Whatsapp 48644280

Jornada Nocturna:
Correo electrónico: quevedoortiz@gmail.com

Plan Sábado
Correo electrónico: westrada@fahusac.edu.gt
WhatsApp 47079845

Plan Domingo
Correo electrónico: coordinacionusac@gmail.com
WhatsApp 59375183 - 55319340

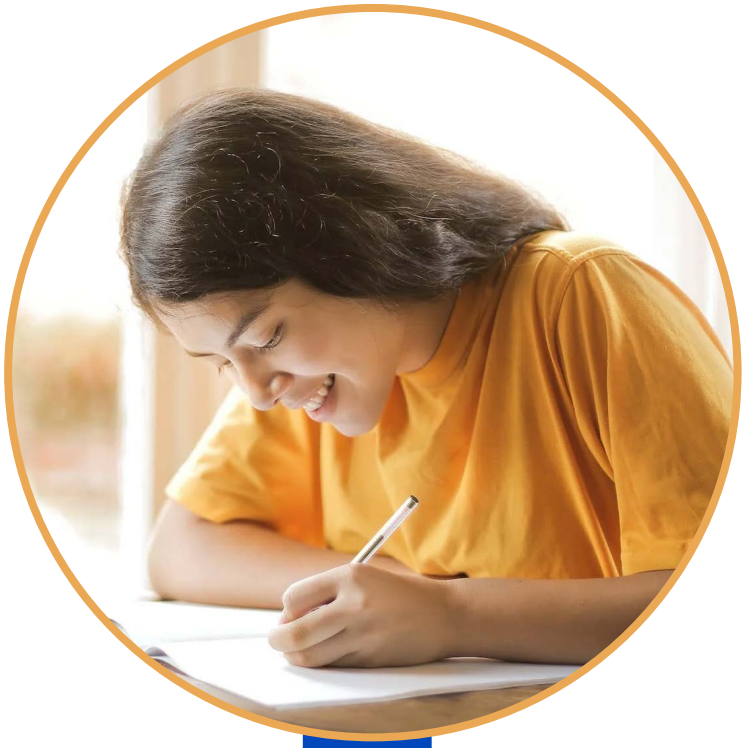

USAC TRICENTENARIA Facultad de Humanidades